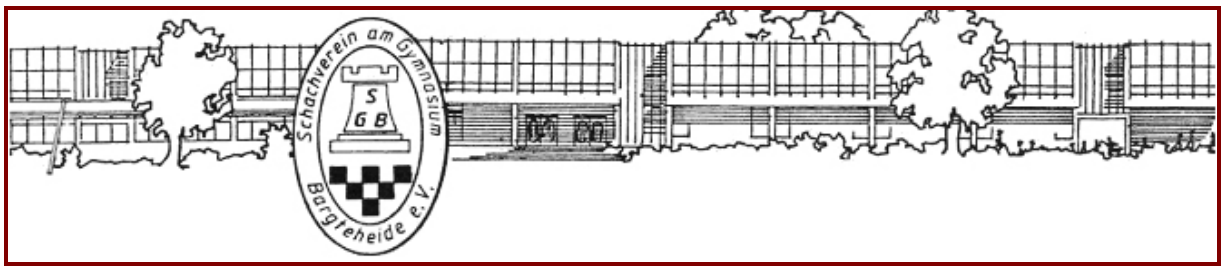


# Chronik 02/2017

**Die Ergebnisse der 2. Runde vom 10.02.2017 mit kurzen Spielberichten im Überblick:**

**Tisch 1:**
**Matthias Thanisch – Andreas Ferch [½-½]**

Wieder einmal war es die längste Partie des Abends. Weiß versuchte alles im Taktiker-Duell und mühte sich erneut 75 Züge lang, um auf die Siegerstraße zu kommen. Doch im Kampf auf Augenhöhe gab die Stellung nicht mehr her als ein Remis und Schwarz erspielte sich eine sehr sichere Punkteteilung.

**Notation**

1.d4 d5 2.g3 Sf6 3.Sf3 e6 4.Lg2 Le7 5.c4 0-0 6.0-0 c6 7.Sbd2 Sbd7 8.Dc2 Te8 9.b3 b5 10.Lb2 Lb7 11.Tac1 Tc8 12.Db1 Db6 13.c5 Dc7 14.b4 a5 15.a3 Lf8 16.Tfe1 g6 17.h4 Lg7 18.Lh3 Ta8 19.Lc3 axb4 20.axb4 h5 21.Dc2 Ta7 22.Ta1 Tea8 23.Txa7 Txa7 24.Lg2 Sg4 25.Sb3 e5 26.Ld2 e4 27.Lf4 Dc8 28.Se5 f5 29.Sxg4 hxg4 30.Db2 Sf6 31.Le5 Kf7 32.e3 Lf8 33.Ta1 Txa1+ 34.Dxa1 Da8 35.Da5 Dxa5 36.Sxa5 La8 37.Kf1 Le7 38.Sb3 Ke6 39.Ke2 Ld8 40.Kd2 Sd7

Nach der Zeitkontrolle sah alles schon nach einem Remis aus.

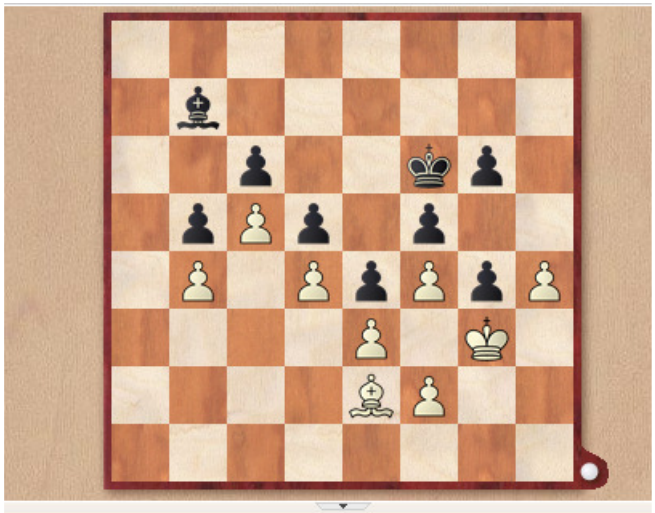

**Notation**

41.Lf4 Sf6 42.Kc3 Lb7 43.Sc1 Lc8 44.Se2 Sh5 45.Le5 Ld7 46.Lf1 Lc8 47.Kb3 Kd7 48.Sc3 Lb7 49.Le2 Le7 50.Lb8 Ld8 51.Lf1 Sf6 52.Se2 Sh5 53.Kc2 Kc8 54.Ld6 Kd7 55.Kd2 Lf6 56.Lf8 Ld8 57.Ld6 Le7 58.Sc3 La8 59.Le2 Lb7 60.Ld1 La8 61.Se2 Lb7 62.Lf4 La8 63.Ke1 Lb7 64.Kf1 La8 65.Kg2 Lb7 66.Le5 La8 67.Sc1 Ld8 68.Sb3 Sf6 69.Lxf6 Lxf6 70.Sc1 Ld8 71.Se2 Lc7 72.Sf4 Lxf4 73.gxf4 Ke6 74.Kg3 Kf6 75.Le2 Lb7

Auch 35 Züge weiter, änderte sich nichts an der Punkteteilung: **½-½**

**Tisch 2:**
**Mirco Wendriner – Ralf Begier [½-½]**

Diese Partie wurde am 03. Februar 2017 vorgespielt und endete mit einem ausgekämpften Remis, auch wenn es kurzzeitig nach dem frühen Damentausch im 7. Zug für Schwarz ganz gut ausgesehen hatte. Bereits am Ausgang der Eröffnung deutete sich ein Friedensschluss an. Trotzdem versuchten beide Seiten bis zur Zeitkontrolle Fortschritte zu machen - allerdings ohne viel Erfolg.

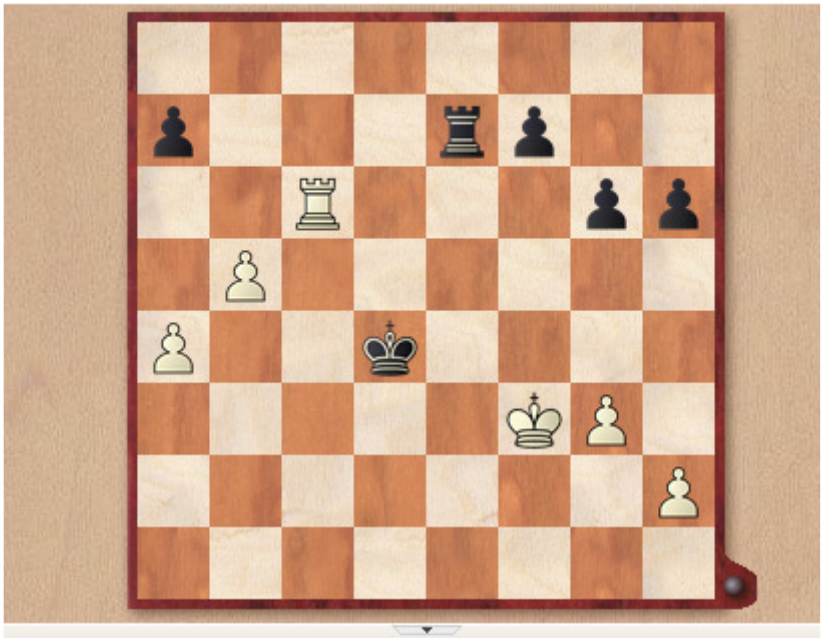

**Notation**

1.d4 Sf6 2.c4 g6 3.Sc3 Lg7 4.e4 d6 5.f4 c5 6.dxc5 Da5 7.Da4+ Dxa4 8.Sxa4 Sxe4 9.cxd6 Sxd6 10.Sf3 Sc6 11.Ld2 Le6 12.Tc1 0-0 13.Ld3 Sd4 14.0-0 Tad8 15.Sxd4 Lxd4+ 16.Kh1 Sf5 17.Lxf5 Lxf5 18.Lb4 Tfe8 19.Sc3 Ld3 20.Tfe1 e6 21.b3 Lf2 22.Se4 Lxe4 23.Txe4 Td3 24.g3 Ted8 25.Te2 Le3 26.Tce1 Ld2 27.Lxd2 Txd2 28.Kg2 Kf8 29.Kf2 Ke7 30.Txd2 Txd2+ 31.Te2 Td3 32.Tc2 Kd6 33.Ke2 Td4 34.Ke3 e5 35.c5+ Kd5 36.fxe5 Te4+ 37.Kf3 Txe5 38.b4 Te4 39.c6 bxc6 40.Tc5+ Kd4 41.Txc6 Te7 42.a4 h6 43.b5 Te3+ 44.Kf2 Te7 45.Kf3

und nach 45. Te3+ erfolgte mit 46. Kf2 das Remisangebot von Weiß: **½-½**

**Tisch 3:**
**Stefan Kröll – Fritz Fegebank [½-½]**

Bei der Alapin-Variante der Sizilianischen Verteidigung ging Schwarz erneut sehr verschwenderisch mit seiner Bedenkzeit um. Nach dem 11. Zug war bereits 1 Stunde verbraucht und nach dem 25. Zug standen nur noch 5 Minuten auf der Uhr. Ein Remisangebot nach dem 29. Zug lehnte Weiß ab, doch Schwarz schaffte am Rande der Bedrängnis die Zeitkontrolle und dann streikte die Uhr.

Der 30 Sekunden-Bonus wurde leider nicht mehr angezeigt und führte zu einer längeren Unterbrechung. Nachdem der richtige Modus wieder eingestellt war, lehnte Weiß das zweite Remisangebot nach dem 46. Zug erneut ab.

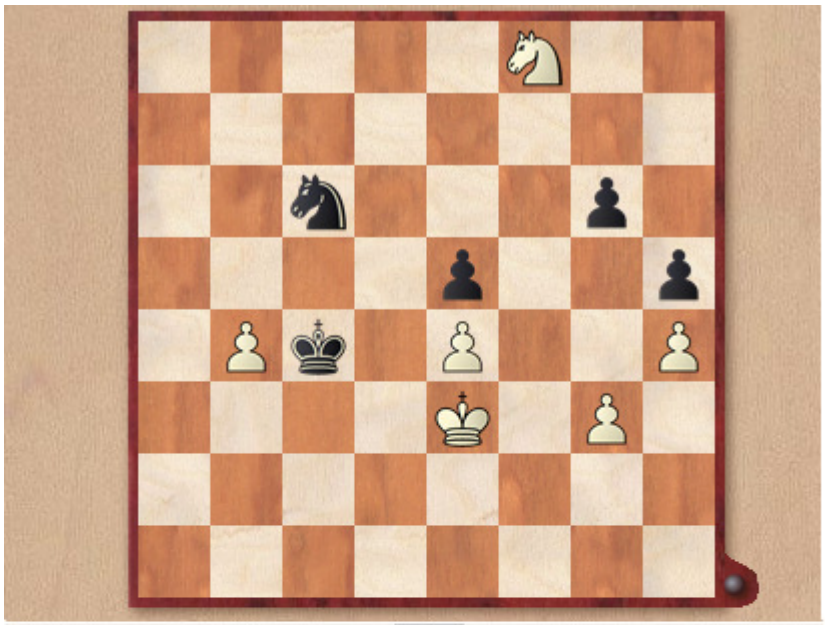

**Notation**

1.e4 c5 2.c3 d6 3.d4 Sf6 4.dxc5 Sc6 5.Ld3 dxc5 6.Le3 e5
7.Se2 Le6 8.0-0 Le7 9.Sa3 0-0 10.Sg3 a6 11.Lc4 Lxc4
12.Sxc4 b5 13.Sa3 Dc7 14.De2 c4 15.Sc2 Sd8 16.Tfd1 Se6
17.Td2 Tad8 18.Tad1 Txd2 19.Txd2 Db7 20.f3 a5 21.a3 Tc8
22.Sf5 Lf8 23.Sd6 Lxd6 24.Txd6 Dc7 25.Dd2 Td8 26.Txd8+
Dxd8 27.Dxd8+ Sxd8 28.a4 bxa4 29.Sa3 Sc6 30.Sxc4 Sd7
31.Kf2 Kf8 32.Lb6 Ke7 33.Ke3 Sxb6 34.Sxb6 Kd6 35.Sxa4
Sd8 36.Kd3 Kc6 37.b3 Se6 38.g3 Kb5 39.h4 f6 40.Ke3 g6
41.f4 Sc7 42.fxe5 fxe5 43.Kf3 h5 44.Sb2 Kc5 45.b4+ axb4
46.cxb4+ Kd4 47.Sa4 Sb5 48.Sc5 Kc4 49.Sd7 Sd4+ 50.Ke3
Sc6 51.Sf8 Se7 52.Sd7 Sc6 53.Sf8

Doch wenige Züge später kam es zum Friedensschluss durch Zugwiederholung: **½-½**

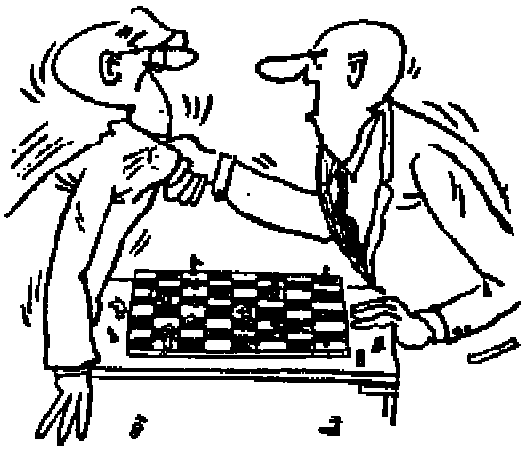

Zum letztenmal: Remis?

**Tisch 4:**
**Knut Ahlers – Bernd Kaeding [1-0]**

In der Skandinavischen Verteidigung bezwang Weiß seinen äußerst erfahrenden Gegner überraschend klar. In dieser reizvollen Paarung wurde Schwarz von seinem exakt agierenden Jugendspieler bereits nach 28 Zügen matt gesetzt. An diesem Abend spielte Schwarz in einer starken dynamisch vorgetragenen Partie schlicht zu unachtsam.

**Notation**

1.e4 d5 2.exd5 Sf6 3.d4 Dxd5 4.Sc3 Da5 5.Lc4 c6 6.a3 Lg4 7.Sge2 Sbd7 8.0-0 e6 9.Lf4 Le7 10.f3 Lh5 11.Sg3 Lg6 12.Sge4 Sxe4 13.Sxe4 Lxe4 14.fxe4 Sf6 15.e5 Sd5 16.Ld2 Dc7 17.Dh5 Lf8 18.Tf2 g6 19.Df3 c5 20.Lb5+ Kd8 21.c4 Se7 22.Dxf7 Sf5 23.De8#

**Tisch 5:**
**Kaloyan Popvasilev – Erich Müller [1-0]**

Zunächst sah es lange Zeit nach einer ausgeglichenen Partie in der Skandinavischen Verteidigung aus. In der kritischen Phase reagierte Schwarz jedoch ab dem 30. Zug nicht optimal und stand plötzlich bedenklich. Der junge Bulgare befand sich nun auf der Siegerstraße und spielte druckvoll weiter. Schwarz konnte die Stellungsprobleme in hochgradiger Zeitnot hingegen nicht mehr lösen.

**Notation**

1.e4 d5 2.exd5 Dxd5 3.Sf3 Sf6 4.d4 Lf5 5.Le2 e6 6.0-0 Le7
7.c4 Dd8 8.Sc3 0-0 9.Sh4 Le4 10.Sxe4 Sxe4 11.Sf3 Sd7 12.Dc2
Sef6 13.c5 c6 14.Ld2 Te8 15.Ld3 Sf8 16.Tfe1 Sg6 17.g3 Dd5
18.Kg2 Tad8 19.Lc4 Dd7 20.Tad1 b5 21.Lb3 Ta8 22.a4 a6
23.a5 Ld8 24.La2 Tb8 25.b4 Lc7 26.Se5 Lxe5 27.dxe5 Sd5
28.De4 Dc7 29.h4 Tbd8 30.h5 Sf8 31.Dg4 f5 32.exf6 Sxf6
33.Dg5 De7 34.h6

und Schwarz überschritt zu seiner Verblüffung die Zeit: **1-0**

**Tisch 6:**
**Christian Lossner – Maximilian Wurst [1-0]**

Gleich in der Eröffnung unterlief Weiß im 8. Zug ein Schnitzer, der ihn den Zentrumsbauer e4 gekostet hätte. Doch der unerfahrene Jugendspieler übersah diesen Bauerngewinn und so siegte letztendlich doch die größere Erfahrung bei einem Schachturnier.

**Notation**

1.e4 e5 2.f4 Sf6 3.Sc3 Ld6 4.Sf3 Sc6 5.Lc4 0-0 6.f5 Lc5 7.a3 d6 8.Sa4 b6 9.Sxc5 bxc5 10.d3 Tb8 11.0-0 a5 12.Tb1 Sg4 13.Ld2 Ld7 14.De1 a4 15.Dg3 Sf6 16.Lh6 g6 17.fxg6 Sh5 18.Lxf7+ Txf7 19.gxf7+ Kxf7 20.Sg5+ Kg6 21.De3 Kxh6 22.Sf7+ Kg7 23.Dh6+ Kg8 24.Sxd8 Txd8 25.Dxh5 Tf8 26.Dg5+ Kh8 27.Txf8#

**Tisch 7:**
**Björn Thiele – Ursula Begier [1-0]**

Auch diese Partie wurde am 03. Februar 2017 bereits vorgespielt Nach einer vorsichtig angelegten Eröffnung gegen die Pirc-Verteidigung rochierte Weiß sehr spät. Schwarz hatte dadurch zahlreiche Möglichkeiten, die Partie frühzeitig zu seinen Gunsten zu entscheiden. Doch mit dem verunglückten Läufermanöver im 16. Zug warf Schwarz die Partie plötzlich weg.

**Notation**

1.e4 g6 2.d4 Lg7 3.Sf3 d6 4.h3 Sf6 5.Ld3 0-0 6.Sc3 c5 7.d5 e6 8.Lg5 Te8 9.Lb5 Sbd7 10.e5 dxe5 11.Sxe5 h6 12.Lf4 a6 13.dxe6 Txe6 14.Lxd7 Sxd7 15.Dd5 Lf6 16.0-0-0 Lxe5 17.Lxe5 Txe5 18.Dxe5 Sxe5 19.Txd8+ Kg7 20.Td5 Sd7 21.Se4 b6 22.Sd6 Kf6

..und nach diesem weiteren Fehlzug gab Schwarz sofort auf: **1 – 0**

Layout © Hajo Heck – SV Bargteheide